1. Для запуска настройки соединения необходимо зайти в меню "**Пуск**" -> "**Панель управления**".

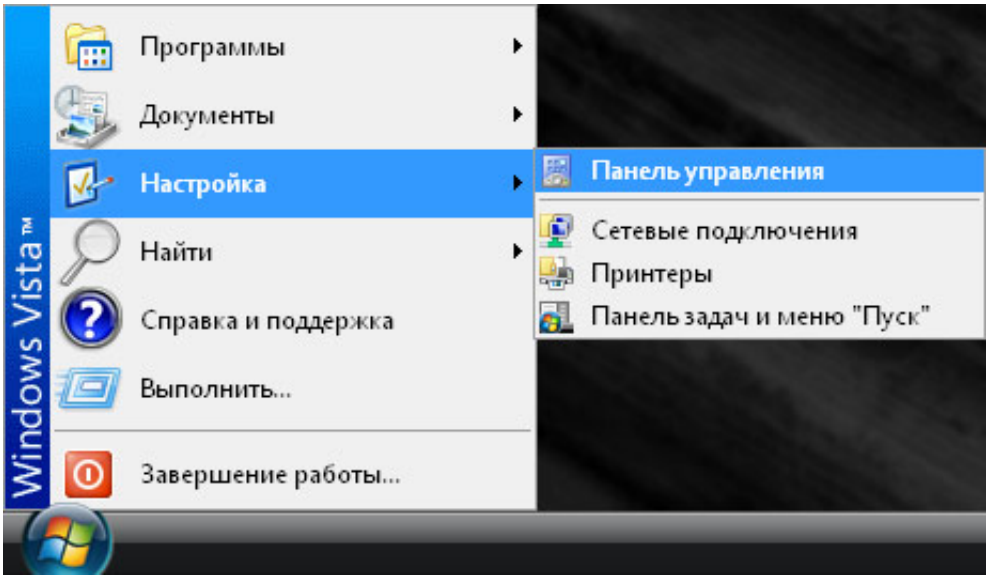

2. Откройте "**Центр управления сетями и общим доступом**".

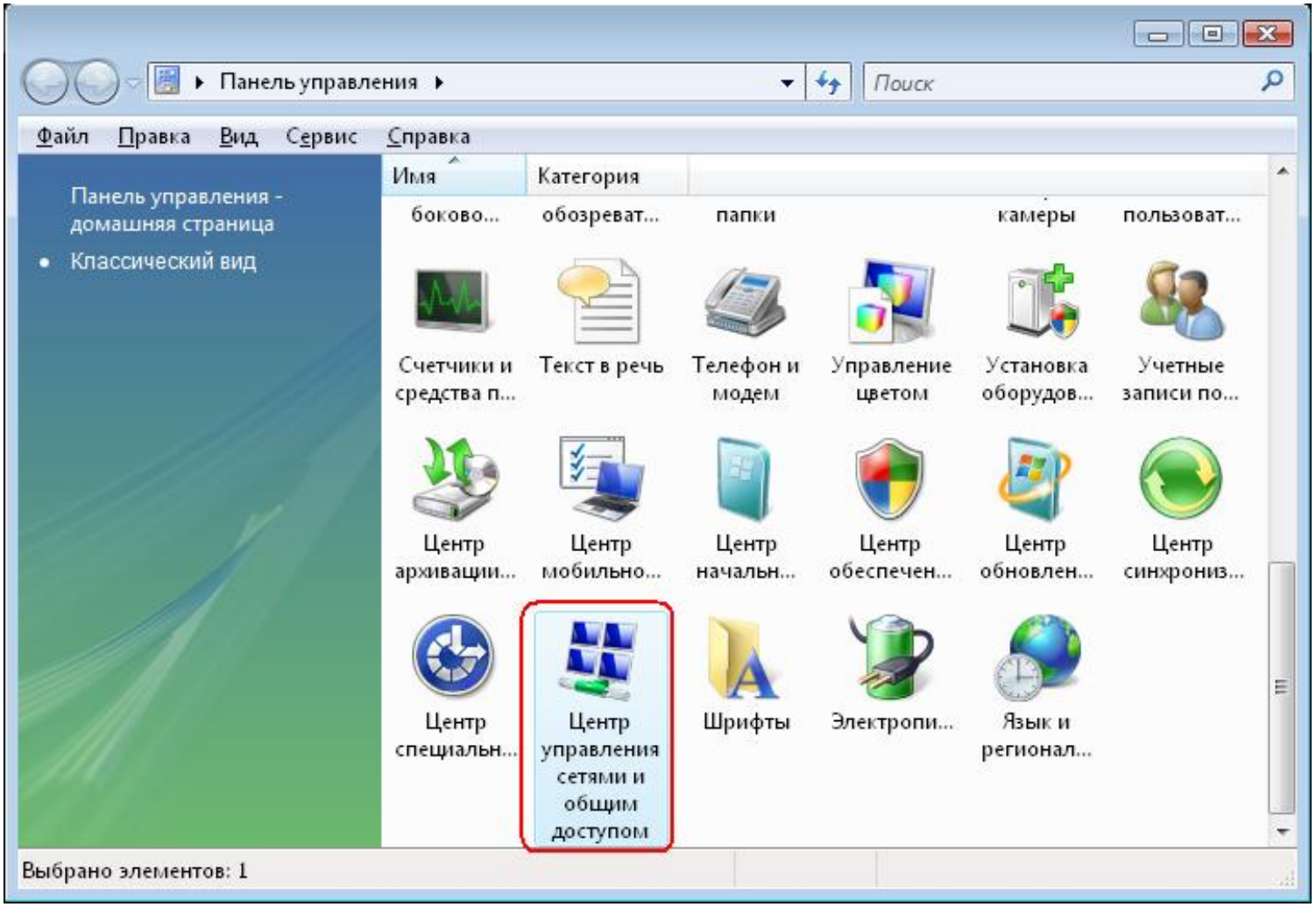

3. Выберите "**Установка подключения или сети**"

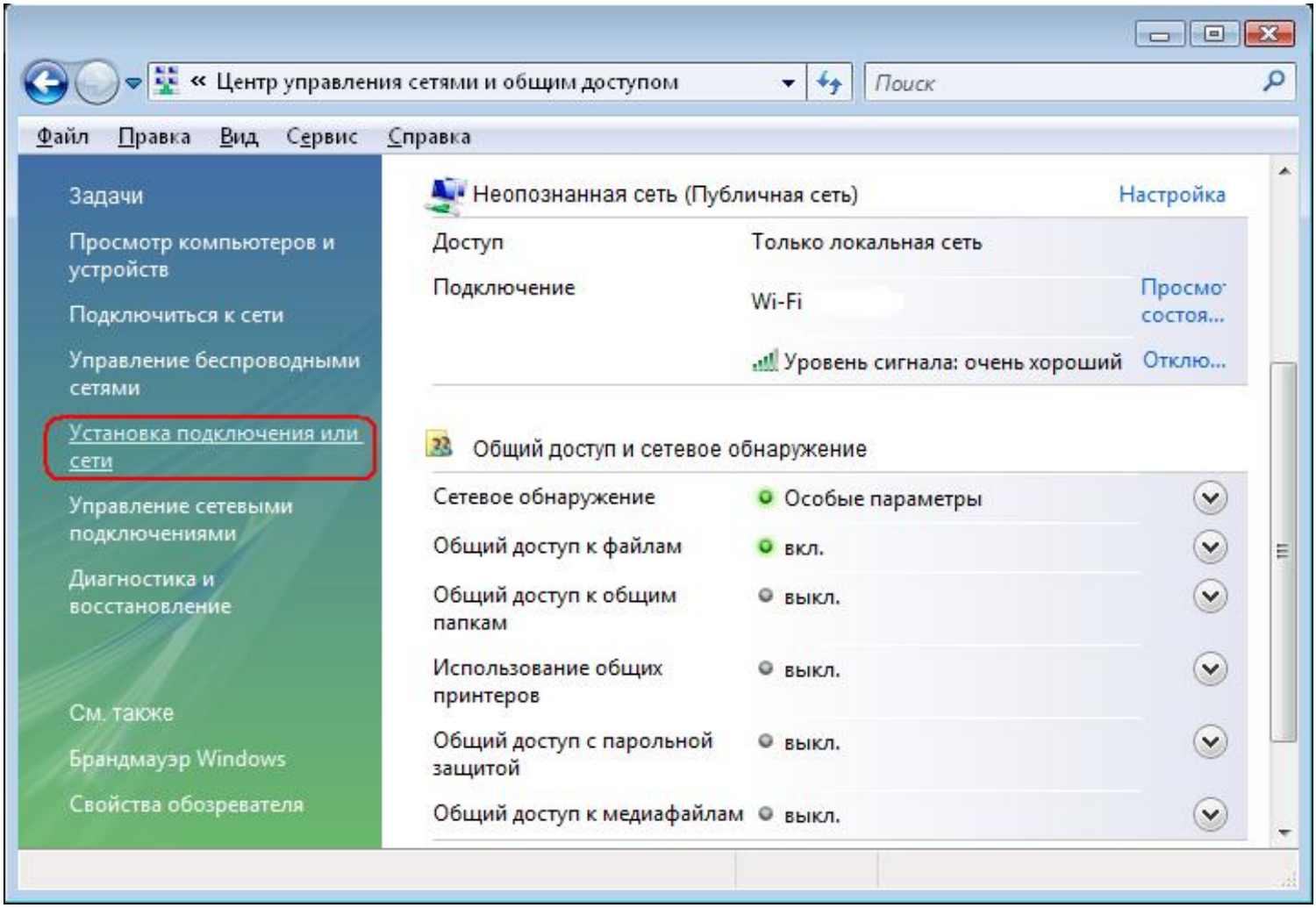

4. Необходимо настроить "**Подключение к рабочему месту**".

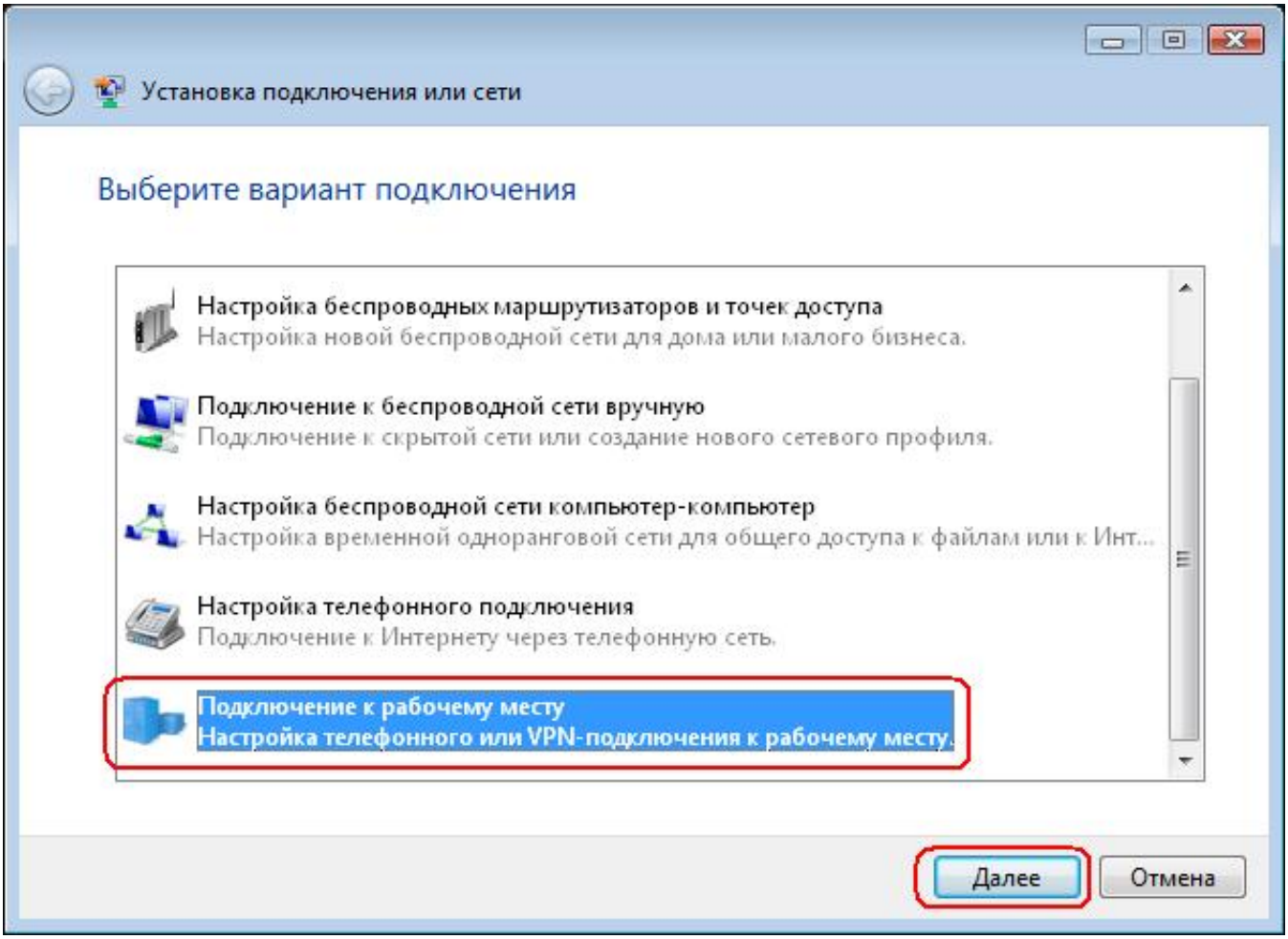

5. При отображении данно окна выберите пункт "**Нет, создать новое подключение**".

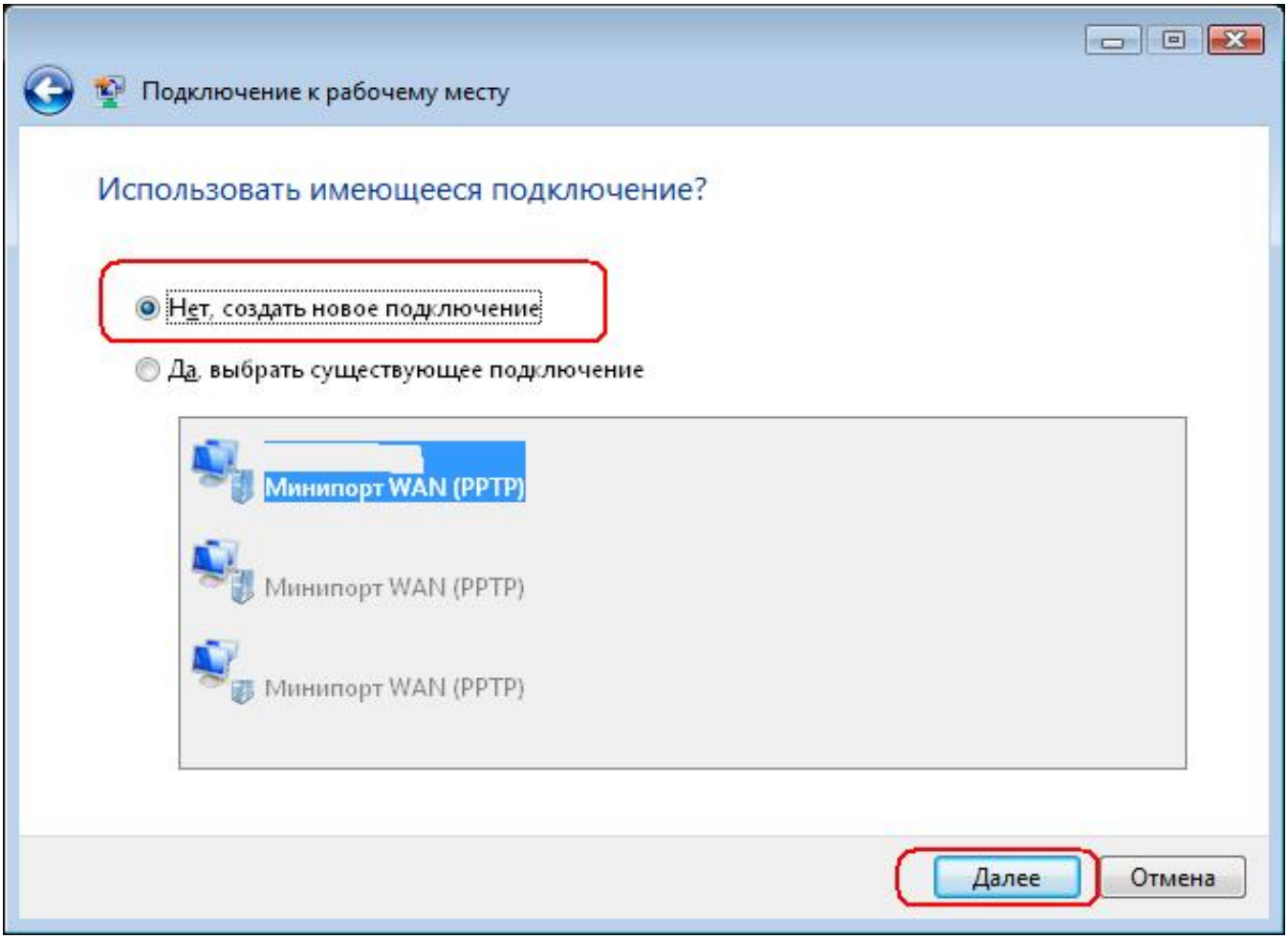

6. Необходимо "**Использовать мое подключение к Интернету (VPN)**".

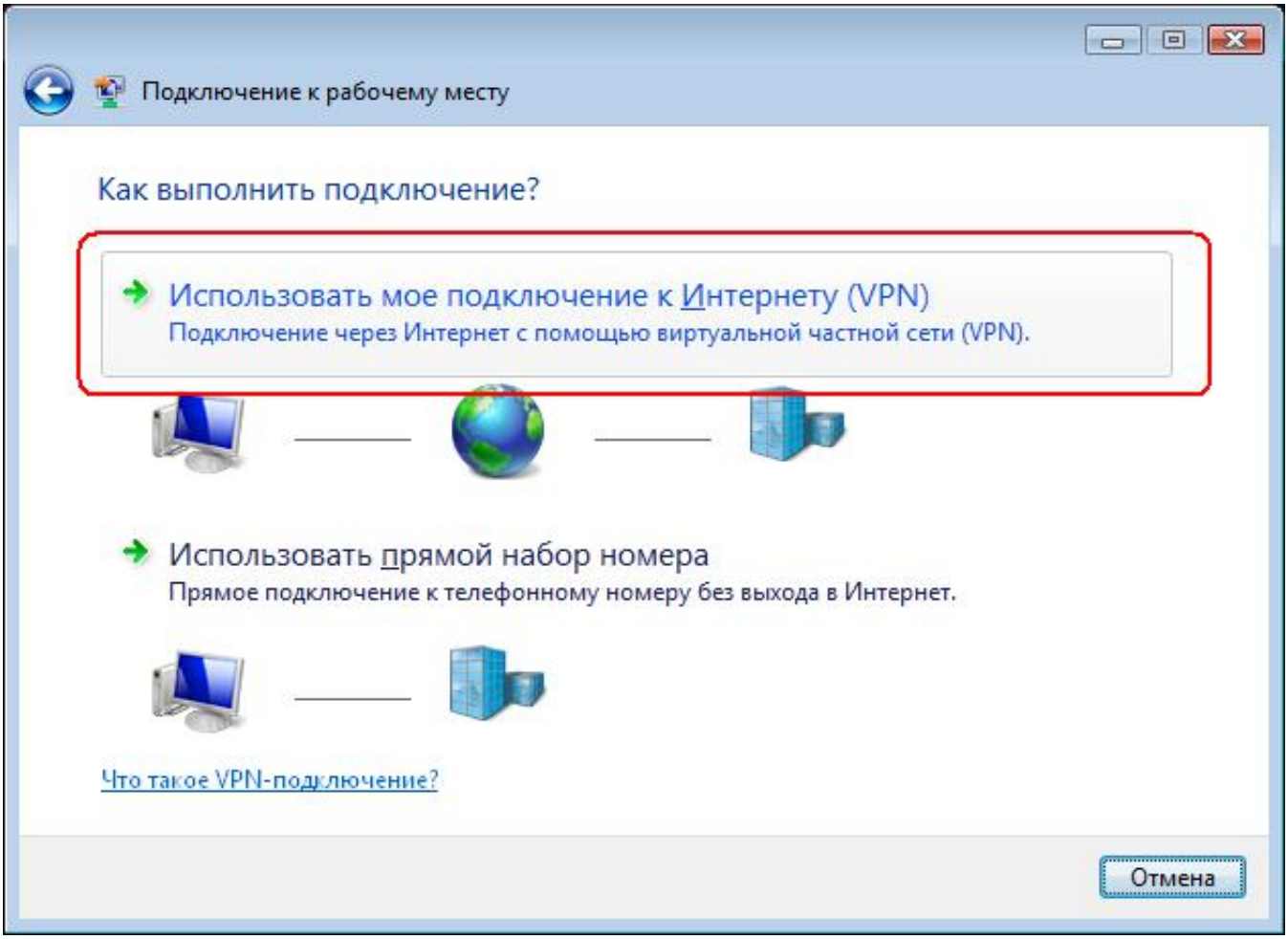

7. Выберите "**Отложить настройку подключения к Интернету**" .

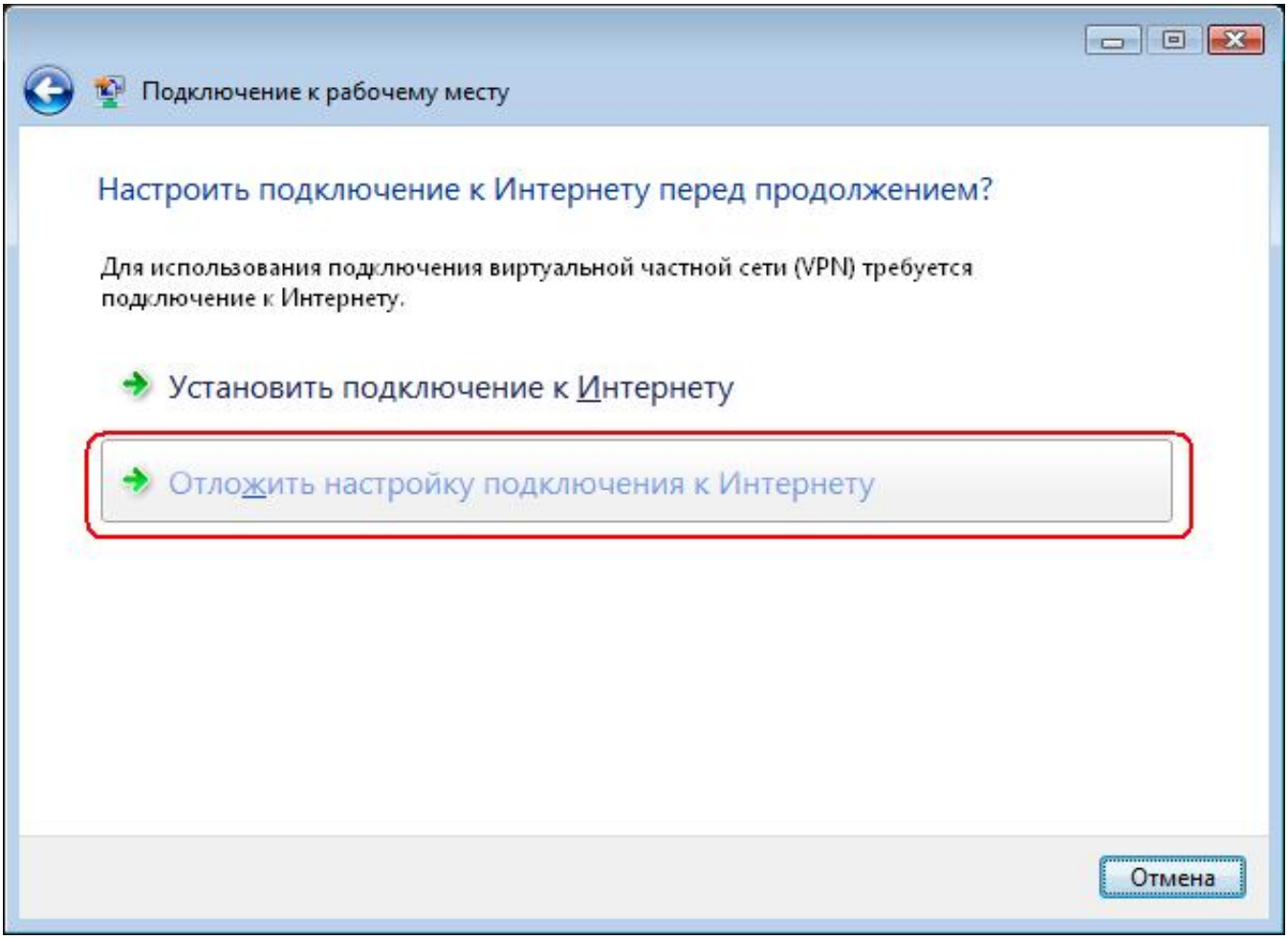

8. Впишите необходимые для подключения данные и нажмите "**Далее**".

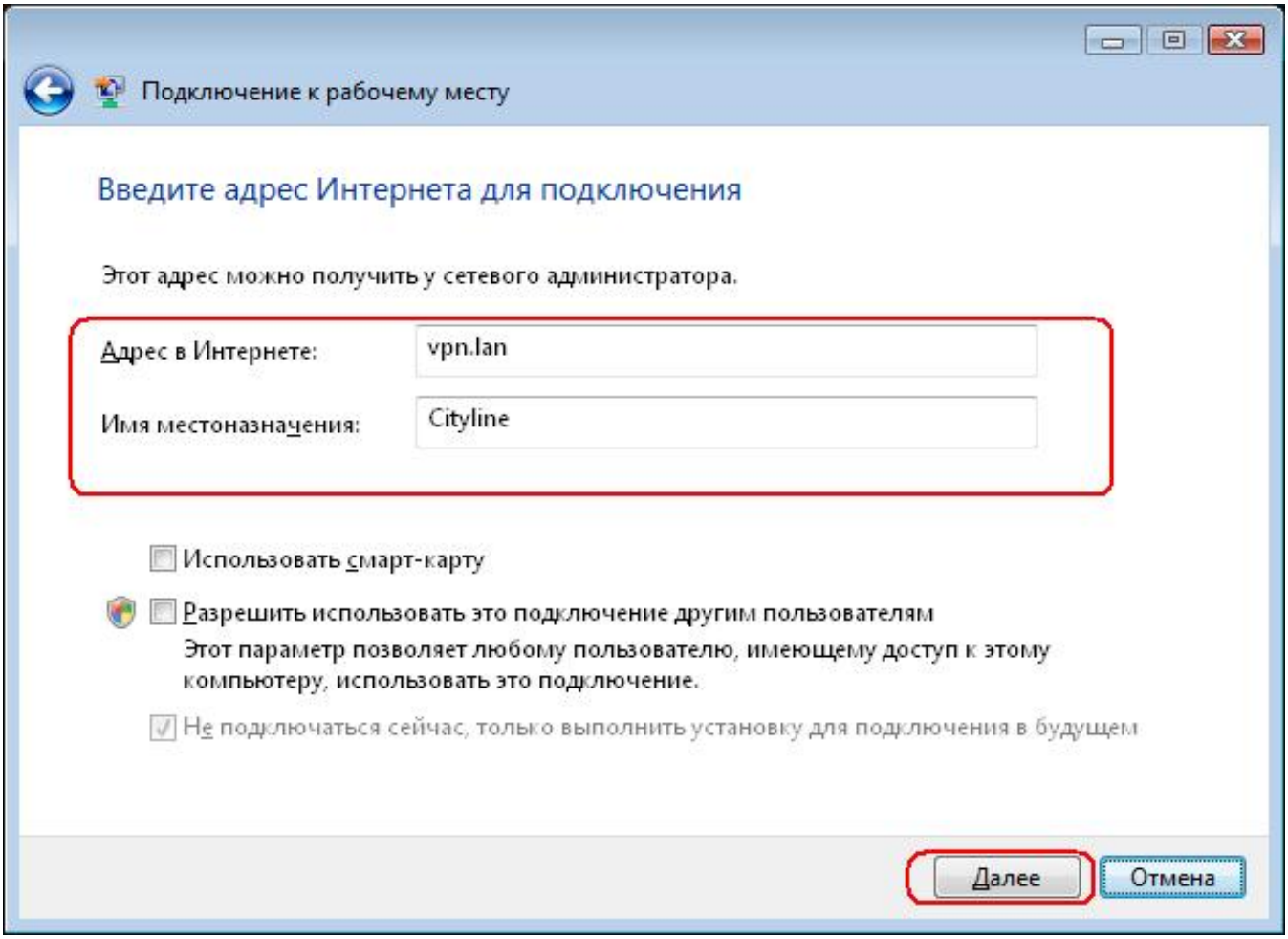

9. Укажите зарегистрированные логин и пароль (которые писали в анкетке на подключение) и нажмите "**Создать**".

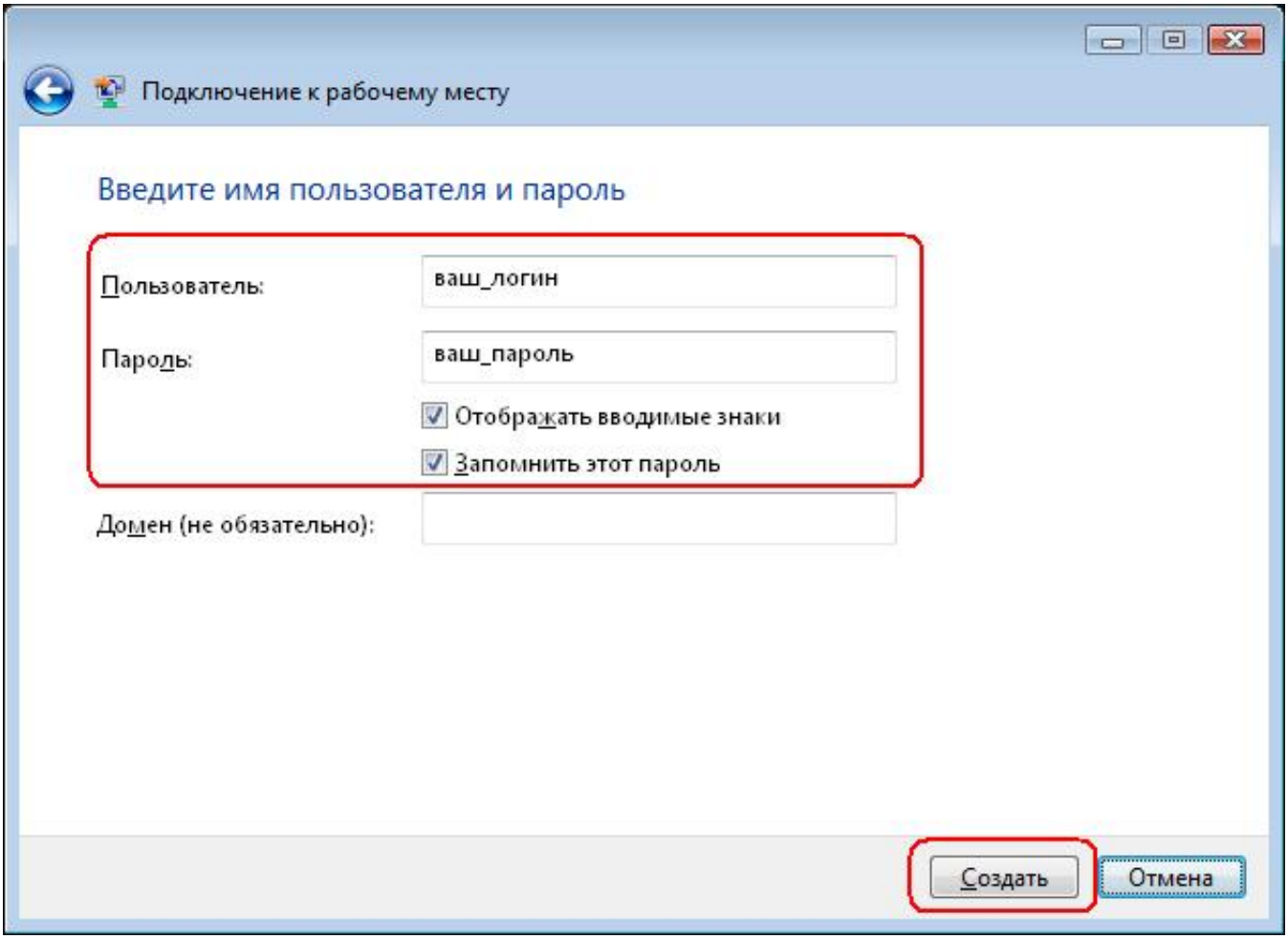

10. Нажмите "**Закрыть**".

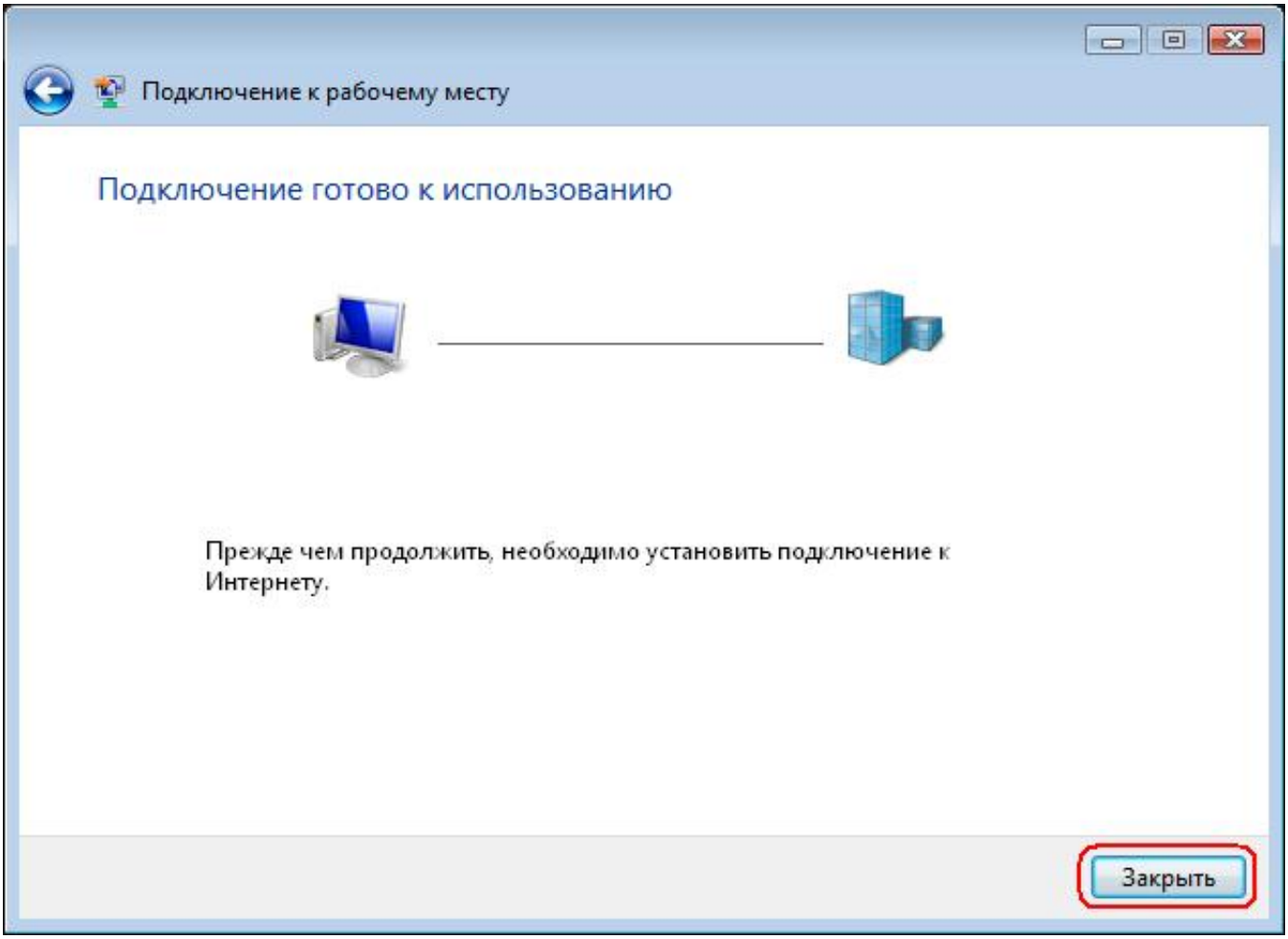

11. Теперь у вас должно высветиться данное окно. Если нету, то должен быть ярлык "**Cityline**" в "Центре управления сетями и общим доступом".

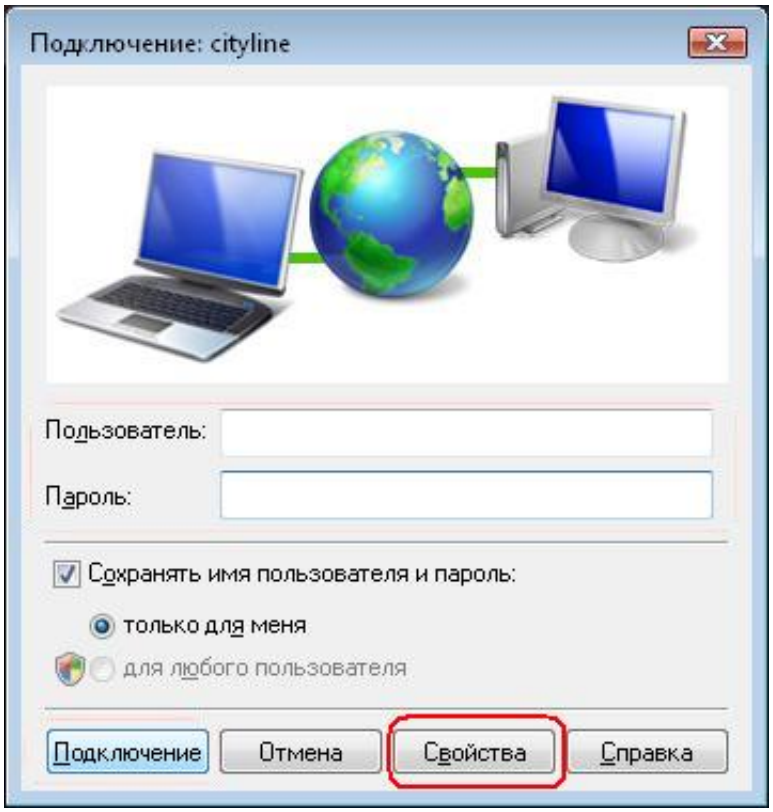

Запустите его и нажмите кнопку "**Свойства**".

Настройки свойств для Windows Vista полностью совпадают с настройками для Windows XP.

12. Проверте что бы настройки по вкладкам соответствовали приведенным ниже скриншотам.

Использование адреса vpn.lan или vpn.wlan - не принципиально. Можно выбрать любой.

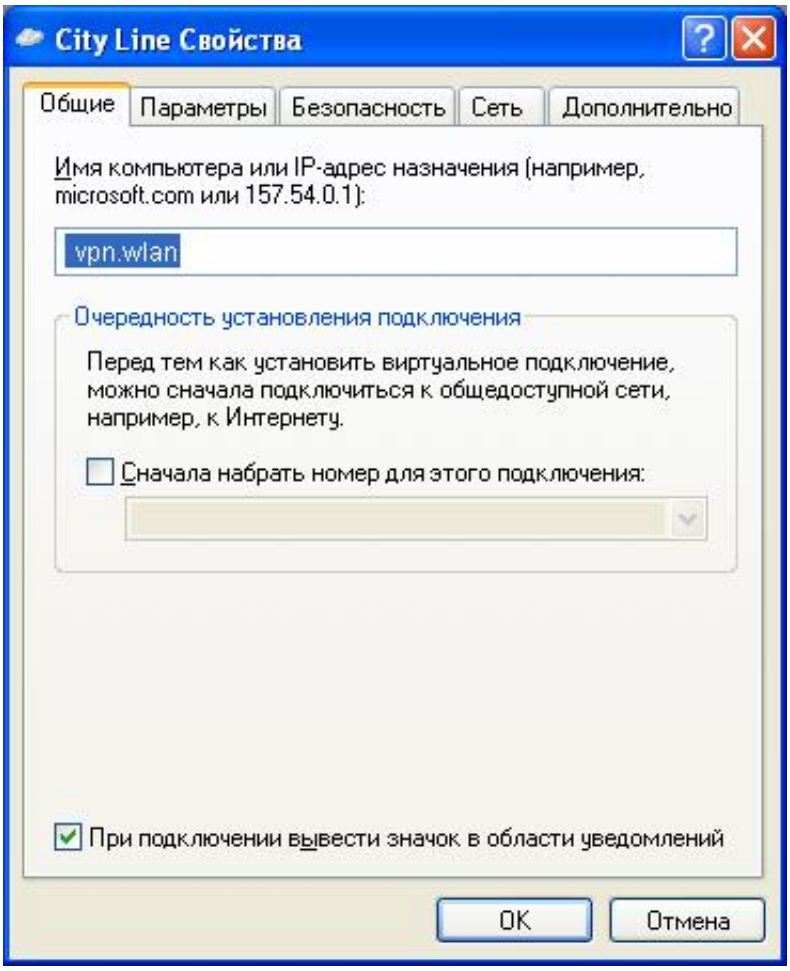

13. Параметры .

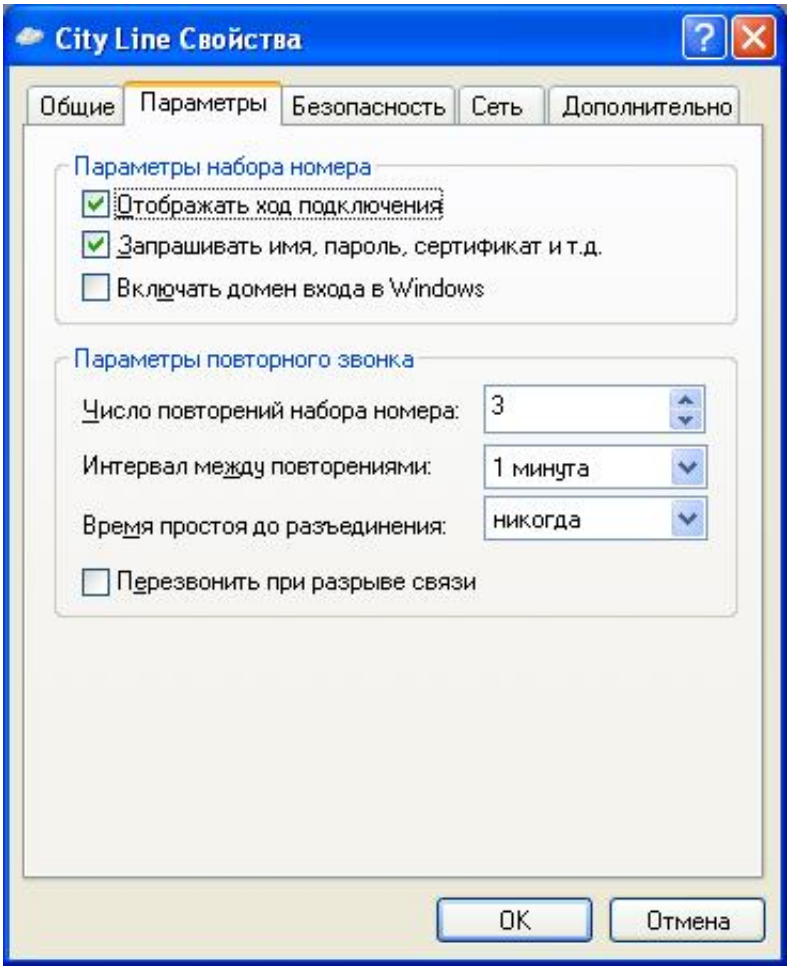

14. Безопасность. Галочку "**Требуется шифрование**" необходимо **убрать**.

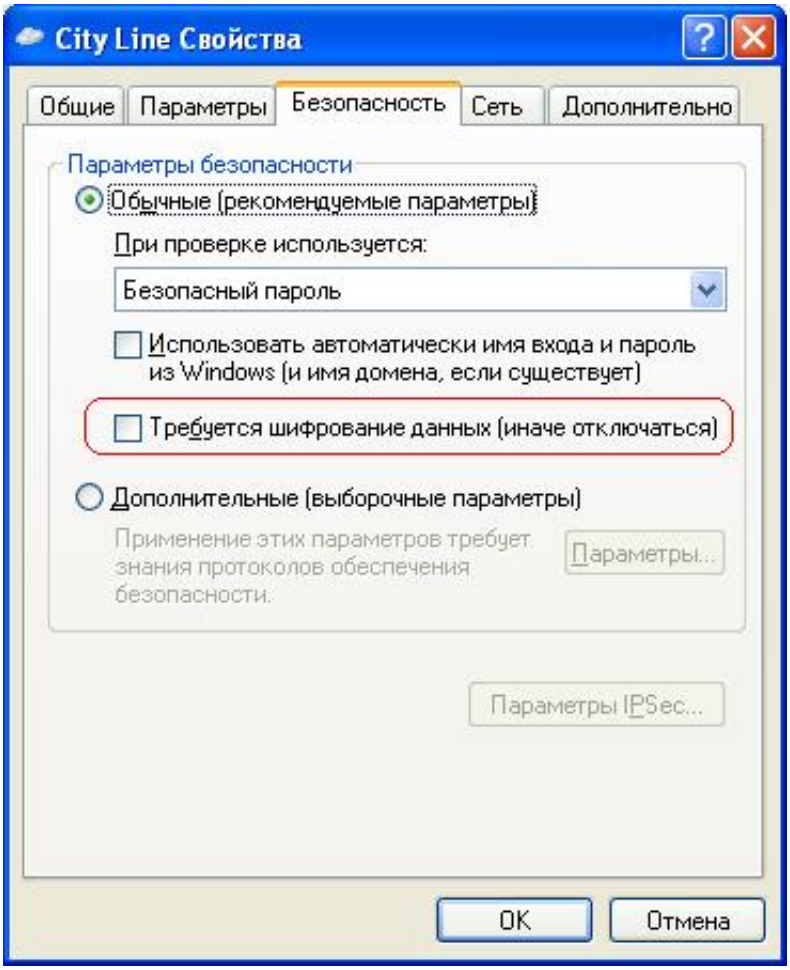

15. Сеть. Выбираем тип VPN "**PPTP VPN**".

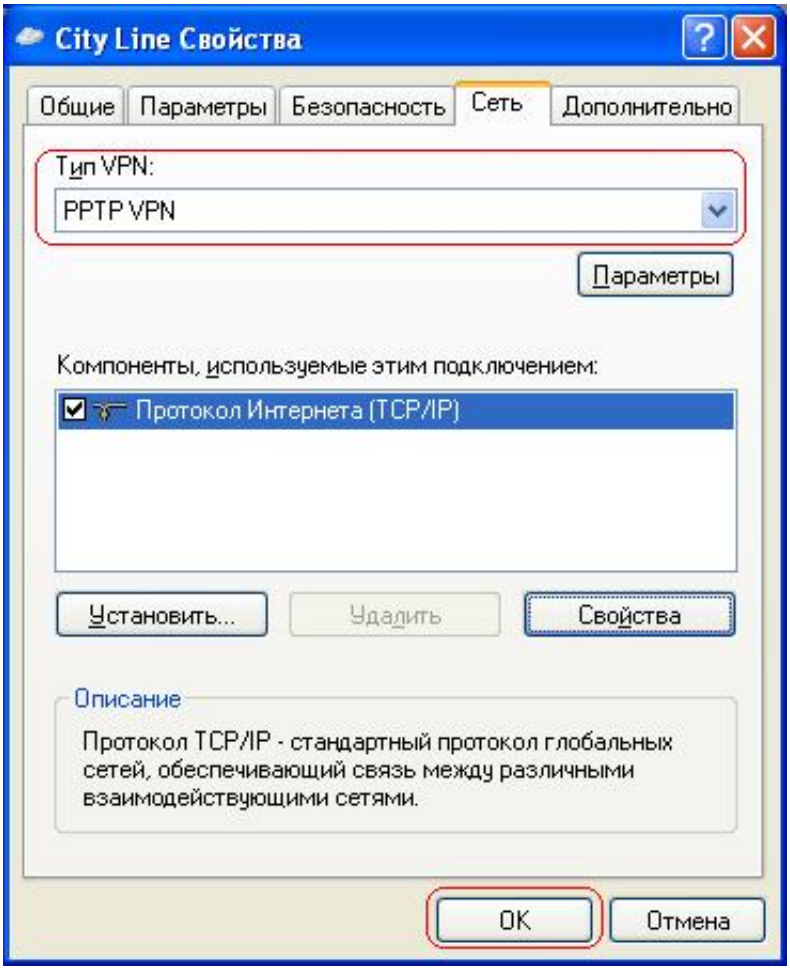

16. Дополнительно. Оставляем без изменений и нажимаем "**OK**".

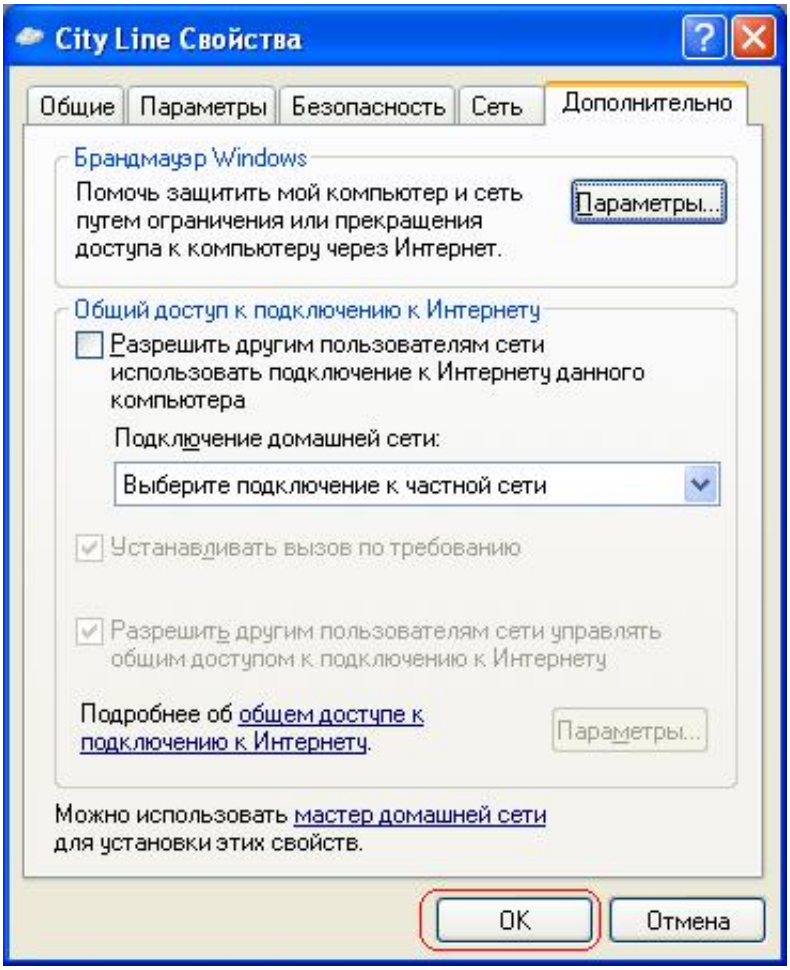

После нажатия "**ОК**" окно свойств закроется и откроется форма запроса логина и пароля.

17. Введите логин (**Пользователь**) и пароль (**Пароль**) выданные при регистрации.

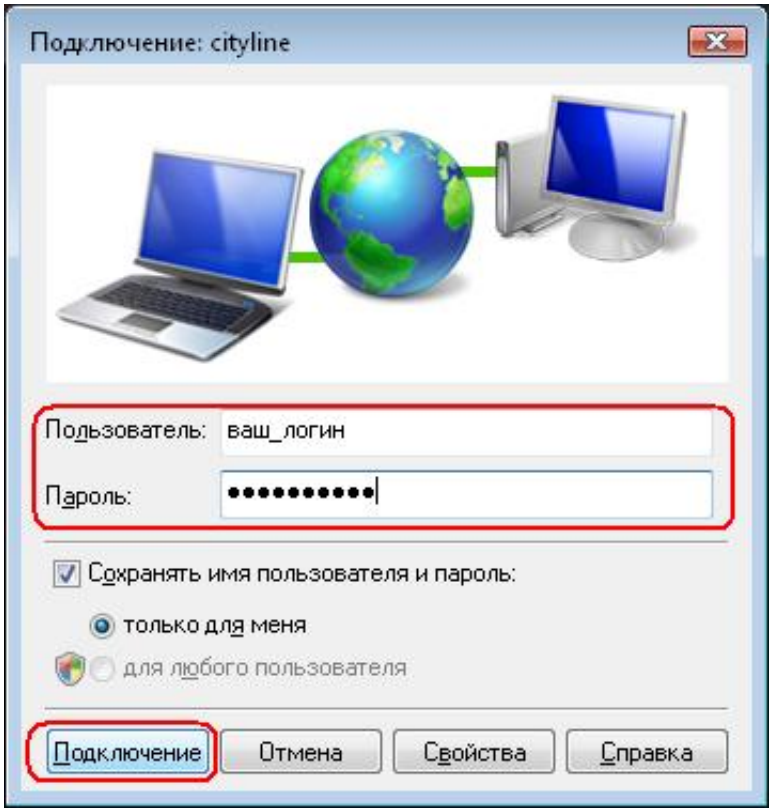

После нажатия "**Подключение",** если все настроенно верно и данные указанны правильно должно произойти подключение к Интернету, о чем будет состояние
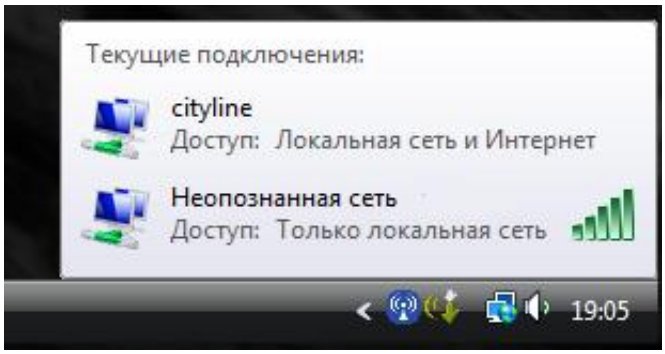
иконки "Центра управления сетями и общим доступом" в правом нижнем углу по соседству с часами.